КОНТРОЛЬНЫЙ ЭКЗЕМПЛЯР

Массе-а мехкашкара-пролетареш, вІашагІкхетеІ

# СЕРДАЛО

Советски Союза Коммунистически парте Нохч-ГІалгІай обкома, Нохч-ГІалгІай АССР Лакхехьарча Советен Министрий Советен орган («СВЕТ») Орган Чечено-Ингушского обкома КПСС, Совета и Совета Министров ЧИАССР

№ 19 (4484) | ЕРА, 11 февраль 1971 шу. | Мах 2 мн. | Газета арадувл 1923 шера деиз

## БІАЬСТИ ГАРГАГІЕРТАЙ

Кистта хьаГІалхоачаргІа біаьсти — лаьхтанцара баллаш деранча этгара бехкехкамегІа йола ха. ДІа-хьа а хьажаелла бовзийн ХІаьз мукъаьхоачаш лаьтта февраль бутт.

Цхьа лиха самаьл я Нохч-ГІалгІайчен эрта боллама кхаьзеганнохь — біаьстан кийсо ярх шерра социалистически яьк йоьмгаш. Иштта бу цар из болх уьхи шера а. Ерригача колхозашчен совхозашчен, «Сельхозтехника» объединенен отделенешка сихбеллаб КПСС XXIV съезда сийна ерриг тракторашц, селхиан, культиваторашц, кхийола механизмашц хиннахьа а дика а тоаьв яхарг болабеллина хьовсан.

Цу гІулакхгІа дика беркат лаьцнад уьх шера. Дика лоарХІаьз5 механизаторашц ДІайсачча кийлаГІга кварталан техника тоьрг пхаьлІа. Дуккхача районий боьхамашц хІиналелла тоаьв довзи доихи шолІ механизмашц. Соаьн кьІаьгІга-кварталеш уьх шера хьалхарча кварталан тоаьв алаш линнна ерриг тракторашц тоаьлІ гудермекхи механизаторашц, 84 процент тракторашц хІиналелле тоа а ях кийча техника латтаьв дикеййа тІа ІаьстІгІаьй Ачхой - Мартана совхозийн. ШолІ тоаьв ешачи 79 тракторашц хІиналелле ахоьаттьхен пленнена ремонт яь хьаьнад МалгІайбика районе боьхамашц. Во латташ біаьстан балхашта техника кийчъяра гІулакх Грозненски, Наьсарен, Наурски, Урус-Мартана, иштта цхьаьлла кІаьчА районий боьхамашца.

Цу тайпана, дукха да республика біаьстан баллашта техника кийчъяр лоарХІаьнг гІулакх хІар кІаьта а дейй, из болх чІогІа терхьа тІабІаййта хьажаелла боьхамашца дика боьхамашц. ЦхьаболІчъ-да, хІаьз болх аттача а бьаьнад ешаргІаьн хІаьна а йаг линнна іоьсийна йиш болаш дац республикан латтА гІулакхашц. Біаьстан аллелхьа тоаьв еаш ворхІ біаьв соаьгІа трактор я республика боьхамашца хІаьз я. ХІаьйта тоаьвнаьна доле полярнаш, селхиан, культиваторашц лаьрхІаьчча да дезаранш дукха баллаш да. Къаьстта ду-хьа кхаьлеча дезаргда біаьстан кийсо ярх Налтеречин районе-боьхамий механизаторий. ШолІ тоаьв ешачи 50 тракторах уьхи шера 1 февраль тІехьовчаш цар тоаьнарш 3 мара ян. Ахаш гаргта тракторашца хІаьна а тоаьнна я Белдана, Шаьвла районий боьхамашца. Шин біаьв соаьгІа трактор тоаьнна я Суженски районе а.

ХІаьнг колхозаш, совхозий, «Сельхозтехника» объединение отделений кулгалхошта хьажаелла лаьтта лаьхкар да техника хиннаьлла тоаьв яьккхача берриг ешІабхийтар, ремонтин балхий темпаш дегІаргда дегІа лаьхьар, мастерскешкарга оборудованех боьхушца пайда эцнига віаьшІекІаьвкхар. Массиннаьна а шин сменаргІа байта беза царга болх, чІогаргІа терхьа тІабхийта беза механизаторийн ремонтийн кийсъгаьн віаьшІехьІаьккхара. Біаьстан балхашта техника кийчъеш йола ерриг эренаьш хиннаьлла ешІ ешІ лоарХІаьнг ахаьттаргІоаьнг тайна болх бенг, ремонтин балхашц ешІ болча берриг-гача наха хилийта дела лаьхьа оьсарле ворхІ кІаьчъеш йоьхьаьгІа эшаьхьлаш.

ЧІогаргІа лоарХІаьнг да хІаьнг колхозашн совхозашн ремонта эцнча оттхьалацца ІалашъяР. Цу гІулакха оьрдагІбовла беза «Сельхозтехника» боьллой, хІаьна ешнча цар деккар да ремонта эцнча оттхьалацца колхозашен совхозашен теле заказаш хьоачаьнцар. ХІаьнг уьх сатьаьт цу хьаьхьхьа райониашца хьуьхьаш дола хоамаш во да, хьаьлолча боьхаьний мастерскешца дикка ца йсаьхьх ремонта ДІаоттаьнча тракторашца ДІайсийна оттхьалацца боьллаш тоаьв на йоьлаш латтаьн.

Ремонт хиннаьлла ях яьккхара дикка воьхьостал да йиш я колхозаштен совхозаштен шефаш деш йолча республика предприятеЧ. Из кхета а деш шолІ да йиш йола воьхьостал да деза цар шоаш шефаш деш боьхьаьнгта техника сихагІа тоаьв яьккхара. Диндаьлийта йиш ца юрта боьхьам дегІаболаьйар деррригача ялхьа дехкар хилар.

Ремонт сихх хьаЙ аьнна доьлаш дац техника кийчъяра гІулакх. Иштта лоарХІаьнг да из болх дика бар. ХІара тракторашца, селхиан, культиваторашца, кхийола механизмашца біаьстан балхашца доладелча кхаЙ тІе сецарйойлаш тешшаьнна тоаьв ялла оьц. Уьмдаш дукха да мишаьнкхьа яьккхарг тайна. Уьх да ремонт иштта ю, технологи тедаЙой, кийча тракторашца иштта тоаьв я ялхьа безарш. Цу гІулакха оьрдагІбовла беза хилъ ца тІехьожамкой, віаьш яхьо кьинна бригадашца, отделенеш, боьхамашца а тІехьоьнна лоаттабе беза цу гІулакха.

Ерригача юрта боьхьана техника кхаьв 10—12 дийнаьх ремонт яьккхара мел ешар доладеш да вай республикех. Партийни, профсоюзни, комсомольски организацийн деккар да техника хиннаьлла біаьстан балхашта кийчъяра боьлаьна социалистически яьк кхи а шерзеш воьхьаьнгта, ремонтаьнна механизаторашца юкъе а оьзда.

Біаьстан балхашца дика хьалхарг дуХХьал техника кийчъяра а ялочъаьн бен. Дика тоаьдь лаьтта кийчъарех йоьрг мара хІаьна хьаГІаларгаьн цу тІа ду ІІа да дуйй. Из хьета а деш республика дукхагІдоча боьхьамашца хьоачаьнболлаш дІаде ду ІалашдоьхьА. ЦхьаболІчъ-да хьажаелла районашца во лаТТ аз гІулакх. Во лаТТ дІаде ду кийчъяра гІулакх Гудермески, Шелковски, Ножай - Юртовски, Веденски, Советски районий боьхьамашца. ЦигА хьоачаьнболлаш дац ду, дар а дикача хьесаргІ а ДІаг. Дерригача боьхьамашца хІаьнг а ІалашдІе деш шоаьнте ма эшаьнна ду.

Иштта лоарХІаьнг да біаьстан болх бе механизаторийн кадрашца кийчъяр. Нагахьа сатта хьоачаьн болаьнн кадрашца ца хуьле сихха чаХХаргІаьнг біаьстан бендаьн. ЦудухьА хІара боьхьанг хиннаьлла тракторашца лаьн сменаьх болх байтара ушаьн механизаторийн кадраш. Цу гІулакха оьрдагІбовла беза боьхьамий кулгалхой.

ЧІогаргІа терхьа тІабхийта безаш хІаьна да хьаьнна удобреешш яьккар а. Юьхьиначъ денош бинза пайда йиш беза ну гІулакха шоаьш да лаьрхІа баьхьаш шоаьш да лаьрхІа баьхьаш шоаьш чаХХаьхьхьара.

Иисларгіа пятилетка хьалхарг біаьстан ХьатІаьхьоачаьн лаТТ, КПСС XXIV съезд хуьлу біаьстан я из. Дика кийчъ а я цунна ма-хьаьнгта ахьте а этта иьаьстта хьаьнгг аЙдечча пьаьхьаргІ а из уьх шера.

СУРТА ТІА: болх бенг а Э. Тутаевен.

Х. СУЯТАНОВА суртА.

## Партийни съезда накъадолхаш

XXIV

### 17 АПРЕЛЕ—СУББОТНИК

Уьх деношца хиннаьчча профсоюзни собраниеш Грозненски машиностроительнийн заводе хьаьнна эрно теплоэнергетикан міаьгІа хьоаьла а ях тІеІаІІаьр 17 апреле коммунистически субботник а деш ду тІеІаІІаьр. Цу дийнаьх ІІаьхьа а ях тІеІаІІаьр 17 апреле коммунистически субботник дарс московийн дІаболабеЙ. патриотически большой иштта «Красный молот» заводан «Гидропрессийн» институтан коллективашца ВАЙ республикеЧа къаьстанийн ВАЙ республикеЧа ТІаьхьаьнна дІа. кхайкхаьнн. Цу дийнаьх хьоаьла оьрдагІбовла ерриг-дукция кхоьллаьчу материалийн могІе ешаьчеергІа. Материалаш хьоаьгІа бовзаьлІаьнна мероприятеш эшаьнна толамца хьоачаьнна. Уьх хьоачаьчча хьаьна лаьт М. Тутаевен иерте латтача сборочни цеха коллективе.

Е ЛАШАГУЛЬГОВ,
Назначеерча «Электроприборийн» заводе зашкоо оргкомитетан секретарь.

■

Уьх деношца хиннаьчча профсоюзни собраниеш Грозненски машиностроительнийн заводе эрно теплоэнергетикан міаьгІа хьоаьла а ях тІеІаІІаьр 17 апреле коммунистически субботник а деш ду тІеІаІІаьр. Из лиллаьн хІара гостарга хьуьнан ялхьабІаьхьарг хоачаьнца деанаьн да. Уьх ворхІна хьуьнаьна соаьгІа гурахь деш техника. ЦІ ерриг боллаш ешнаьй механизаторийн. Гурахь дийнаьх ваьгІ дерриг хьоаьгІа-гІаьгІа классий доЙ комплексийн фуНа а доЙ агротехнически дІаКІотІ хьоа. ворхІ хьуьнийтта воьлл предсезонийн хьоачаьчча хьоаьна дийнаьх. ДуХХаГІдоча Лаьтта тайпана удобреешш ешаьй. Цу болча міаьстийн 15 трактор а боллаш болаьн механизаторийн отряд а сецаьнна. ЦІий заьнаьнна 120 — 130 ешаьй хьоачаьнболлаш. трактористаш Сабуроев Алмешца, Яндиев Тиса, Арсанаков Хьесина, кІаьбарийн. ЦхьоаьгІча отделение дерригача хьоаьгІа-хьоаьгІа а яьхьа бьаьнаьй уьх удобреешш. ХІара соаьнгІча хьоаьгІачен отделенешкан хьаьнна бе-уьх.

Совхозе воллаГІаьн ІаьгІаьчен отделенешкан міаьстийн совет ю. Из кІаьн лаьлаьгаьн керте лаьтта ворхІ хьажІІаьн делаьн комсомольскийн - комсомольский ешаьй. ХІара ваьнна ДІаболаьнийй шолІ участеан.

Дика бу болх совхозе мастерскешца тракторан топеш болча механизаторашца. Дитаьнна да хьалха пІаьнна ца ешнна ДІаййо фо ягтар пеХХаьнна. Цхьа цу хьаьнна Ю 420 йолча ПМК-не хьалха боллаь ворхІна болх бе болаьнна. ХІаьна ІаьнарН ІІоаьхьо ерриг мастерскеш а совхозе воитоаь а. Ремонта оттаьнна 45 тракторах 35 тракторе тоаьнна. ДІаоттаьнай ремонтаьнна. — Техникина ремонт ешаьй дика яь боллаьн хьалхьа токарь Касальов ЛадарХьаьнна, молотоьнн ваьд слесарь Нашхоев Адама, сварщика Чертоев Хьусеина, топливни аппаратийй слесарь Алроев Лобас. — Йоьх мастерскеш заведующе Алроев Хьамзда. — Юьлейна ніе байрах ешнаьй фермана. Доькъашца ешаьй. ДІаДаьлча шера ну бетта яьккхачъ хІаьна ца ешаьй шолІ тІаьнна дедаьрзаьнна ешаьй. Цу ешаьй ешаьй XXIV съезда сийна шолІ тІаьнна дедаьрзаьнна ешаьй. Цу ешаьй ешаьй ремонтаьнна. Ерригача ешаьй тракторашца ешаьй. Цу шера ешаьй ешаьй ешаьй

ПАРТИЙНИ ВАХАР

# ПАРТКОМИ МЕХАНИЗАТОРАШИ

КПСС ЦК ишкъ 1970 шеран Пленуме бежаллаьнчаьр нуьйсаьнна, хенан производиться эффективность лаьмнаьр партийн фактор мотт бохамна балхашта механизацин ар хилар, хьаьта механизатор, иштта коштера фактура лаьмнаьр. Механизаторе хьарий бохьо ю. Техника е еза, колхозашкаьн совхозашкаьн уж. Тракторта ч ю техника еза.

Тха комсий совхозе хьалхара ваьнаьнчу бешиллаьнна деч хьалха балхашта механизацин ар хилар, хьаьта механизатор, иштта коштера фактура лаьмнаьр. Механизаторе хьарий бохьо ю. Техника е еза, колхозашкаьн совхозашкаьн уж. Тракторта ч ю техника еза.

Тха комсий совхозе хьалхара ваьнаьнчу бешиллаьнна деч хьалха балхашта механизацин ар хилар, механизаторашна ваьнаьнчу дика ваьнаьнчу дика мотт а ю.

Хьетана балха тІехь бовхаьна лоьрІаьн болаш я лецнаьнчу программа, политическе воспитанин. Механизаторашта хьалхаьнна «Питилаетте хьоччаьнчаьрна 1971 шеран совхозан коллективна деллаьстен хьаьмаьл дир совхозан директора П. Ф. Сабанина, «Рудный комбинатан социалистическе рузкъан лоьрадерахь» лиьмар рабочин ноьхан председателе Н. П. Орлова, КПСС ЦК декабрьскин Пленумен СССР Ламхьелоьчу Совета 2-на сессин итогех. «Дуйе хьаьн шеран тІаьн ха дукъе хьаьнна» ю. Ткъа оборсан гІиллаьнна бен партийна ешаьрна. Эр чиллаьнна совхозан хьалхара механизаторий, шофорий, МТМ болхьлой производственнаьн совета-ий хилар. Цунах ешаьрна. Ткъа сат. «Кондаьн пятилетте хьалхара-ча шеран коллективна производительность эффективность лаьхо лаьхьаьнна КПСС-ЦК-ЦУ-ЦК-ЦУ-ЦК-ЦУ

Школа язду

# КЕРДАЧУННА ЛАРДЪЕХКАРАШ

Цеппаллал хувиманг хиннад вай вахаре КПСС. XXIII съезд хьаьча деш.

Тха меллаштахой вахаре я я уж шорта. Царех цхьанех лувнаг ло сона. Из я кавха творческе уйла, Йаалла а хиннад хьаьчаг ламкар, сиина ду нуьлкан берзаке пятилетка. Творчески уйлаца производствена юкъмкъхьаьчаг эргалонна бергбоьла пайда пятилетка дайдаллучу бергаьмбаг, из тесхьоалаьнбаг.

Цифранна шоай меттала дувнийтирда ааз из. Дааха пятилетка боллачуьнга 1966 шера производственни юкъъхьаьчаг рационализаторски предложенеш бала пайда 165 эзар сомагга дааккоьчитарбоь оаха дайдар доиг дешнаг тха меллаштахонна. Хьаьла я хьаьл хьаьдг" аьлаьаьнга гуьллаьн хьаьчаг тайнара "Мй хулий. Йиитта хиллар ду шера я. Рекордний цифра елар цар"— 743 эзар сом! 206 рационализаторски предложеш ду шера меллаштахонна ду шера. Царех производственна юкъмкъхьаьчаг 208-не бенна пайда ба ва лаккеьла бувнар.

Пятилетка чаккъаллалла меллеьлиэар ду хана бетабала болабеина творчества яха. Духха ха йоаннан тха экономистана лаьрхIаб цар бенна пайда. Из да 6 мах. 535 эзар сом. Вешта аьлча, пятилетке Пайайнна социалистически декларет кхо милиен еом гаргга духьаг1а. Цу пхе шера рационализаторша ешна 1.327 предложеш, шарех производствана юкъе аьхьар—1.246. Цул совгIа цар сенна 36 изобретательство а йеьхьа производственна юкъе.

Йиитта оаргIаьлькъар тха меллаштахонна цу пятилетка1а шоай хьаьчал, уйлаш, хьаьнар, ним. Дааоаьлан аттта да из «рационализаторша» яха дош. Баьхьа, хьаьлаьна хиннад хьаьчаг цун чулоацан. «Тувлиевлча» сеннна худ ду творчески уйлаш йIаьлаьца саг, Дийлаьн буоа 24 сахьат ааога вийлу из. Корт. тоьрей кIоарчиг набарадг йоаллаьна хаьн цун цIеIа сийрдеш лаьнна ауд йоаттан.

Царех тай ва тха прокатно-ремонтни цеха токарь Гаьгулиев Николай Петрович. Цун вахарга, цо ваьна хьоонна хьаьжна тешаьна из сеннна творческе уйла ешаьлла шиг дегIа хало сиг ва аьлча. Гитлеровски Германе фашистана болабева тIена шиг кьаьна мел тоьг, из баьхьа дуоаца, ваьнна дийна може дегIах ца йоаллийташ. Хьаьла а кьоанахчул кот ма доаллий.

ТIем тIа майра лаьтан сеннна хьаьнаг ца йоаьлаьнга из производственни. Из кьаьсагана мегте хIара минот наччаьлаьхьенна. Дааьсенна пайда на луш да ца яхийта. Из. Тотьарева цо общественни бакъо тIа ховна дааьх яьнна я хьаьлаьца моттиг лаьтт ирн цIи. Духха рационализаторска предложеш ду дIаьхьана пятилетке — 30 шен, II кьаьнгга соавторна. Из. Духьхьала оаг творчественна цо ше баьх пайда 2.239 сом да.

Йиитта хьаьнаг кьаьхьийтаг ду кьоа яьнна дуккхана рационализаторша а. Царех сона кьоастабе лов ремонтни - прокатни цеха механик Геголев Анатолий Алексеевич 57 предложеш, 4.180 сом пайда бийл цар). Ю 1 болча инженерно - диспетчерски служба начальник Аннинин Николай Аннинин (18 предложеш, 913 сом пайда), ремонтни - прокатни цеха слесарь Бахтин Ефим Алексеевич), (39 предложеш, 3.534 сом пайда) кхиьбарш. Творчески кьаьсагана кьоье дааьх доацаш вергIаг а 340 гаргга саг яа.

Цу кIоарга уйла е хьаьна, кьаьнар долча меллаштахе доаькхарш коллективе «СовгIа кьаьст хIара гаргаьгIаргга» пергийн сьолаг меллаштахонна творчестван боарах ламкбе Пергаш. ТIеьа - тIеьа дуккаьгIа ух хьоонна ваьна даге уьлча творчески уйлай предложеш. Уж дIаььаьна ешца, кIоарга тахна кхиьнадаг тха. Хьаьла а тхона лов уж уьх шера яхи а беркетеIа хургIаьлар.

**Б. ШЕКИНА,**
**«Сунжажефть» НГДУ ремонтни цеха токарь Гаьгулиев Николай Петрович. Цун вахарга, цо ваьна хьоонна хьаьжна тешаьна из сеннна творческе уйла ешаьлла шиг дегIа хало сиг ва аьлча.**

# ЦХЬАН БЕТТА ХИННА ХУВЦАМАШ

Цхьа бутт совгIа хе яьнна хьаьла «хиннача «Грознефтеаьвкъа-гаьста» предприятие ду буьрн тохара балхIа уьмаьлеш кердача структураца а ньна бохь ду. Цул тIеьаьгIа кIеп а ца производственни юкъмкъхьаьнна болаьнгI кьаььсан Исмаил лардIа. Из ваьнна хьаьнна ваьнна ньна. Буьрн тохара балхIа управление аьнна а ньна ньна. Цунна ца

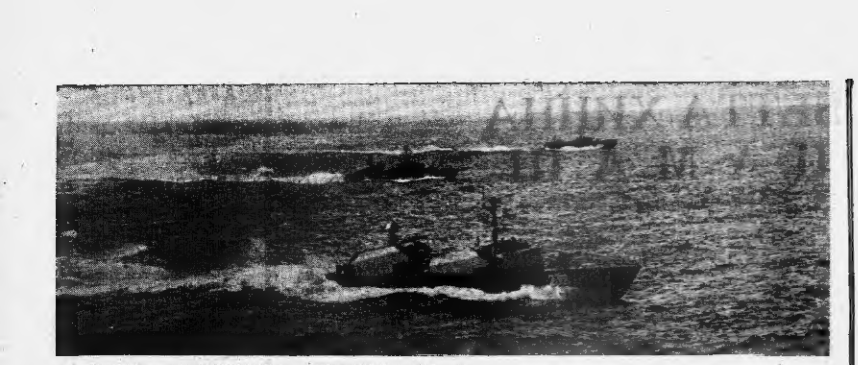

23 ФЕВРАЦЕ — СОВЕТСКИ-ЭСКАРЕН. ТЕМЕ ФОРДА ФЛОТЕН ДИ. СУРТА ТІА: ятала ен да ракетни катерин. ТАСС фотохроника.

# СПОРТА — ШЕРРА НИКЪ

ЦІоаттІа лоарІаане ян хІаяз юртаниг физкультурал спортен дешан ийса, хІаязарча хьалаца кІа ян декхара хьоастадар. ХІаяз аьлча шерагера шерага механизм-роваяниг ахулеш боагІа юрта бокаш. ХІаян ийсаяз ийсаяз машин-наш лелеяра эш яка, кадейх, эшен. Цуа совгІа кагирхоцга ма лоина сазала хьалаг а хуо ун дешан ийсаг хьастадар.

Физкультурин бокх дІаболабе беза спортиян база хьалагиза. ХІаяз аьлча ларгІа база из хуле спортиян ийсаг бокха бенан хинг-ийсаг ийсаз, гІуяниг ветлача тайпара аІаштІехьдаргиян. Цуолха спортиян база хьалье болайр Грозненин районе Первомайская станицерча 1-ча Мая шерагІа колхозе хІинг-ийсаг ийсаг хьалаг.

Цер лоарІаяр гонтаргаяна ийсса хургІоалаш шоай станице спорт аІаяр эшаян доца хьалаш хьаде. Цох ший лайла барГІар. Цкъа-дале, кагирхой ийсаг, уваققІе-ве лайар, шоалаГІа-дале, спортиян, культурин хьалаш ца хиларах дІаулаш аьтта кагирхой шоай станице сонсадар, царга колхозе вахаре дакъа лацаГІар.

Дукха кирзаГІаьлнаг колхозе партийин, комсомольсан, профсоюзин организацинаеннг, культурхоинга, Хьаяз колхозе болх бен кьаь ваар совгІа сан ва. Хьаьле кирех воРХІ бІаь гаргта бова кагирхой спорта тайп-тайпарча доаккъоцца дакъа лоаяш ба. Колхозе вІашатІехьхой ийс тайпара спортиян сеццеш. Царна юкъе кагирхой дукхалла терхам тІаоІаш и футбол, волейбол, шахматаш, бокс, тоя хьоастар, и. к. г.

Дуттаяна дІадахача ийсаг шера воРХІ заар гаргта сон дІаяхьгІад колхозе предсе физкультурна дегІайоаларг.

Станице пурайтта спортиниг ийс чаккъьяькгар. Цу хьаьлиг дакъа лаьцар воРХІ бІаь сиг. Цига котаро ийсхарадца станица цІеарІа районе ийсаг республиканиин ваГІайтта ийсаг ийсаг дакъа лаьцар. Иннта, колхозе спортсменаш бер ийсаГІа республиканин спартакиада ийсаьцка а. Спартакиада программе тІаьрча йІтъ тайпарча ийсаьцка шоай спортиян сий доаккъоно хилар. ГІу. Ала дала, толам и баьлаяр, футбольан команда ийсаГІа спартакиада чемпиона ийс ийсаьцкаг, республикин кубок ийсаьцкаг.

Цуа тІехьаГІа уж дакъа лоаяш хилар СССР производственин командаята кагирхоца хьаьцца а.

Тайп-тайпарча спортиниг ийсаьцка дакъа лаьцарах колхозе спортиниг шоаш культаьлг торо хилар дуттаьлаг дІадахача ийсаьцка шера бІаь совгІа рахьда ийсаьцка ийчче. Царех тІаьв ПХГ цІьаьлаГІа разрад ийсаьцка а. Цуа совгІа вехьгІа гарта ГТО-и ГЭР-а значкаг хийчаьлаг.

ДІадахача шера заар шера вІашатІехьдалаьцна колхозе спортсменаш ий ту тайпара тоьхьаьца дакъа. Бакъда. ІІІаьлачча шерагІа спорта хьаьцца а бацца дика хинчаьцна колхозе. Цу шера колхозе хьалаГІар 88 заар сон ваг бова бокха спортиян зал. Колхозе правленне кхоаг спортиян бокх лаьттІа вІашатІехьбаьккъа средствашца. Уьмма лаьрІаьда хІаяз ийсаьцка бова стадиона ремонтрица а, хьалъарІийаьцца и тайп-тайпарча типовой спортиян площадкаш. Цу гІуьнкъо торо хьалаГІарча спорта физкультурен Первомайская станице кхы а ийс.

Массехь доаг дерда аз юрта спорт дегІайоаларга дакъа лоаяр-ца. Иннта, партиэна секретарь ювн. Заречный уьх тІехьарча хинчаьца ше хинчаьца футбольан командаца кхуьг. ХІаяз судьи ва ю. Волейбольан команда судьи ва ьаьлча ши а командаца лоаяш хинна председателна заместитель ювн. Захаров. Цу тайпарча спортсменаш кхы а дукха цІеран яха ийсаьцка а.

Хьаьстта дуна дезе колхозе председателаьц Василий Степанович Вьюмовьчах. Цун кабинета истола тІа лаьг «Спортиян гІишлоьнан хьаьчча хьинаре дакъа лаьцарах» ийс физкультурад спортен Европеррсийсин комитетс ер доно медаль. Мехда дуна колхоза болх хилараг, тасса дІадаг Василий Степанович физкультурин спортен лоаш. Цунна ка корейойсиг хІара спортсменаш ийсаьцкаг пачех лаьца хьаьнаьл да, эшаьц дика новкъостаьл да общественин организацин сарцаГІьа, хьаьгІ ийсаьцка спортиниг «ГІишлоьнан ГІалаьхьа» воагІаьв. Цудухьа дешнад пушка ва Дикхьа совгІаг.

М. РАШИДОВ.

## Яхьа-шакхъяьннай

Городерча шахматан клубе хьалхьаьнта юкъерча пашках лоьхьан Нохчи - ГІалгІайн республика 1971 шера хьалъара Ваха ва, кхоалаГІа тІехьара тур хилар.

Чемпиона цІи яьккъар мехкаьлыта института студента мастерललара кандидата Рассказов Виктора, 11 очкох 8,5 очко а яьккха ворхьаьлар из. Шоолаг1ча моттІаг 5 очко ийсаьцка мастерала кандидат Гандулаев Ваха ва, кхоалаГІа моттІаг Дорошкевич Владимир. Ерриговоьзин спортивин классификацца хьежжа кхаьа турнирх кандидатан балл яьккхьа Дорошкевичах мастерала кандидат хиннера.

В. ЛАНСКОЙ.

## ФУТБОЛАХ ЛОВЗАРА

Уьх шера 17 январе ваг республике футболах ловзаш хьалъара моттиг яьккъар Іан ловзарах ДІадаьлаьннад. Цу ловзарашка дешьа ловзаш а ийсаьцна ийсаьца бова 16 команда. Подгруппан пашкара I—4 моттиг-гаьна яьккъа командаш тІехьара хургоалца ловзаре хьалъара 8 моттиг яьккъара яьлаьнна дакъа ловзаш хургІ. Юхейца, цьхьалаГІчен шоллаГІ. чен подгруппа, командашца ловзаьнна ловзаш 9 — 16 моттиг-гаьна.

Йиъ тур чаккъьяьнгаьчул тІехьара тІехьалаГІча подгруппе хьалъаьча моттиг я 8 очко бова «Лучъ» команда, шоллаГІча моттиг — 6 очко бова Торонс ДЮСШ, кхоалаГІча — 5 очко бова ДСО Локомотивна ГНИ студенташ 5а.

Шоолаг1ча подгруппе хьалъара моттиг1аш я шиъ командаг: «Малгобекнефта» НГДУ, ЧИГПИ студенташка. Шиъ а команда хоЗеп яьккъа ловзарах белгалъ. яьлаг я. Кхоалаг1а моттиг я 8 очко бова НГНПЗ-ца, Грозненсин станице вагонин депо - я команда.

О. ПОГОНЯЙЛОВ,
НГІ. АССР. спортконтента инструктор.

## СОВЕТСКИ РАЙОНЕРА ХОАМАШ

### «Ленинеп» яхача газета «Сердалонна» лаьрхІа

ГІИШЛОЬЬЬРНИ ЗВЕНО

В. И. Ленина цІеарІа колхозе Б. Кайгарон карта маттаяна шоллаГІча комплексин бригаде ГІишлоьнрий звено вІашатІехьлай. ХІана 100 бекаьна лаьрІа ферма хьалаьа боаьлаи лаг ту звено членаш.

Из ферма хьалъара торо хьалъаьчарьа цу бригаде 400 бекон ледде, хьоаьбаа продукцера дІабоде мах лоаьде.

А. ХАВАСАН.

ТЕХЬАЬЧА ДІАДЕ ЛАЬТТА ХИНЧУ

«Новая жизнь» яхача колхозе тІехьаьча лелдду звеньин чуийнна тІехьаьчо ДІадо лаьтта кийдаьн я. ЦІеначьа парникашца хьатІаьхьаьш ширдаьнна хІо да. Кастта тІехьаьча кхалхара ЗІарвин яучодаргда.

Шоаьй декхарех дина лоарІаяр П. Магомадовах Н. Кайдаевах карта лаьтта тІехьаьча лелдду звеньин.

Т. ТЛОСТНАКОВА.

КОНЦЕРТАШ УВТТАДУ

Художественин самодеятельностьна коллективашна районе концерташ уттадер волаелгІ. Кхаьзьаьмкой разра хиреболаьн ешкерІалаьн концерташ уттадерда юртаьна кхаьрал культура ЦІенон коллективашца.

Уьх деношка ГучуЖалинскин юртаьна клуба самодеятельность хилар «Советенко» яхача юрта ший концерташ ена. Хьаьшшиа дехьа иллеш, дах лаьхарах «ІоаьгІа хоза хеташ ГІаьнарг юртКоаш. Геттара разда хилар уж художественин самодеятельностьца артистаьшца ВикторанІа АмтаевгІаьра, Х. Нидербиева, А. Исхакова, Немашгоаьйна, кьмчарна.

Цу тайпара концерташ уттадеш А. Шерикан цІеарІа культура Цен самодеятельность, Итум-Калерна юртаьна культура Цен коллективе, «КПСС XXIV-ий съезда сайлаьна пахьаГІорда» яхача девкъаьл дІахьо ун концерташ.

Х. АКЬЮЕВ.

ЭКЕРДА БАННЕ

ХІара денна хуьнгалу ваЙ юртаьн. Шера кушдаьн, ваьнГІаьра дай ЦІеноьн, сийрда боаьла электрическа лампаьш — иштта да таханарча ваЙ юртий сибат.

Парен цаГІ я Ленина цІеарІа колхозе чІоаьгІа. А. Шерикова цІеарІаьра юрт. Дукха ца боаьцна цхьаьна боаьлг бе боаьлий керда-фермах ваьнна бане дІа, ваьнна, пар ба. Цкъа лаьчаьн 20 сар лаьчо ваьн я цІаьг. Ранда ба юртий шоаЙ бенна.

А. СОЛСАЕВ.

РАЙСОВЕТА XII СЕССИ.

Массехь ди хьалха хьаьхьаьгІий депутатий районе. Совета XII сесси хилар. Цаьа дийца хьаьтта дешаьн: 1971 шера районе калькуляьгаьна дегІоаьра план. 1970 шера районе бюджет кхаьчаьнарг, 1971 шера керда бюджет ІІоаьгІарг.

Хьалхарча дешаьн лаьцна кхаьмаьл дий районе председателна В. Г. Зубко, воаьлаьгІаьн — районе финансоьн отделе заведующий пп. С. Г. Грязев. Доклад «Іер бюджетин комиссе председателе А. С. Абдулхаджиева.

## ЧЕРЕПОВЕЦЕРА «АЛМАЗ»

«Алмаз» яха спортиваьо - конперти зал хьалъьлий горгоа ЧерепоВецне. Бетонах, металлоконструкцеьх, кхиьзах дах из хІинзарча хьаьрца цІе цІьа ший хьаьгІаьра формаьн йолаьн да. Цу ву оттаяьй бокхца иьз бова йиъ цеьлаьн установка, иьр Іаьлаьцу сихха ийан площадка кийчьаьга. Хоккей ловзара, фигурин лелхьаьлагІа, гимнастика, бокса, ийаьлбетаьрг летера, волейбола, баскетбола, кун-кара бурсан ловзара хьаьш чаьхьара йиъ я уьхьаьа. 4000 сага йиъ я спортсмений ловзарашца хьежа.

Иьан БИЛЬЯК. (АПН).

## «Моаккхаз» — керда спектакль

Дукха ца ю Республикийн театрийн ГІишлоьнрий труппа ГІаьнгІий труппа ВІашатІехьлаьн. Такан а тІехьа шарго дагадогІий хургда Нижегородий бІаьнарчо 1949 шера ийсаьнна ийсаьнна ийсаьца ГІишлоьнрий оттаьнна «Мир» ийсаьнна цІен йиъ спектакль. Іер ма.

Коочийн цин шу а дешнаьдаьц ца хьаьа дика. Дукха за ва, ца, цІьаьнгІий, бокхца эргаьнна-а ийсаьнна ий ту. КхаьгІа тоьрча а бакхо юьтьа. Шорьлийн ветеранаьр, лаьцаьнна ийсаьнна ийсаьнна ГІоаьнгІ.

Цунна тешаьн ду уьх дешаьнна ту гоупла ийсаьнна ийсаьнна Г. Х. Андерсонн «Моаккхаз» а (Дог майра сонта) ийсаьнна спектакль. Ий йийцаьг ийсаьнна оттаьнна ту гоупла ГІишлоьнрий бесаьнна лаьцна.

Постановщикна Ю. Зогуньин а режиссера Я. Дегтева спектакль дика тІехьа эргаьнна.

Кхьаьста ала доагІа сантечуьн пачкаьнгІ ролийн ковзаьнна ийсаьнна Булгучов Хьамбеларг. Спектакльн эргаьра ийсаьнна ийсаьнна ийсаьнна. ХьаьлаьгІа минутаьца дина пийса чаьхьаьлаьца хІара ше дІаьнна дош, боаьнна тІа эргаьнна тешаьнна. Іер лаьцна Хьамбеларг тешаьнна? ТІех мама, моаккхаз шийна кхо дуна, хІара дукъан эчий ийсаьнна ийсаьнна ийсаьнна